Cabinet Fontaine Crèvecœur
60360 Crèvecoeur-le-Grand
crevecoeur@cabinetfontaine.eu
03 44 13 23 50

Référence : 6081

Secteur Hanvoile maison 3 chambres

168 000 €

Honoraires agence à charge vendeur

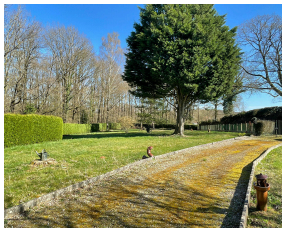

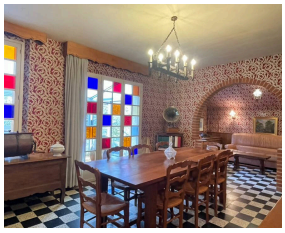

Au coeur du Pays de Bray, face à la nature, positionnée sur un parc de près de 4000 m², cette jolie et solide bâtisse en briques recouverte d'ardoises offre presque 100 m² habitables.

Votre famille pourra aisément évoluer en réinventant les volumes, en exploitant les 3 chambres, le séjour double, la cuisine repas ...

Des sols authentiques permettent une projection vintage et authentique.

Ses atouts : belle couverture en ardoises, des vitraux, le TAE, garage double, une cave, en environnement agréable ...

Le reste est à découvrir en visitant,

Caractéristiques

Ville : Hanvoile
Région : Hauts-de-France
Mandat : 6081
Type : Maison
Surface : 98.76 m²
Terrain : 3969 m²
Pièces : 5
Chambres : 3
Chauffage : Individuel Fuel Radiateur
Balcon : 1
Salle de bains : 1
Toilettes : 1
Taxe foncière : 602 €

Diagnostic énergétique

A	B	C	D	E	F	G

kWhEP/m²/an

A	B	C	D	E	F	G

120 kg éq CO_2/m²/an

Logement à consommation énergétique excessive : classe G