Cabinet Fontaine Crèvecœur
60360 Crèvecoeur-le-Grand
crevecoeur@cabinetfontaine.eu
03 44 13 23 50

Référence : 6021

Maison Creveceour Le Grand 6 pièce(s) 105 m2

179 500 €

Honoraires agence à charge vendeur

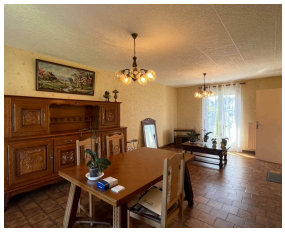

Caractéristiques

Ville : Crèvecoeur-le-Grand
Région : Hauts-de-France
Mandat : 6021
Type : Maison
Surface : 105 m²
Terrain : 375 m²
Pièces : 6
Chambres : 4
Chauffage : Individuel Electrique Radiateur
Parking : 1
Niveau : 1
Salle de bains : 1
Toilettes : 1

Dans CREVECOEUR LE GRAND !
(bourg tous commerces et toutes commodités)

Cette maison d'environ 105 m² vous offre : une entrée, une pièce de vie traversante, une cuisine indépendante proche du séjour, 4 chambres de belle superficie dont une de 22m2 environ, une salle de bains, des WC, un garage, un sous-sol piéton.

Le tout sur un joli jardin de terrain de 375 m2.

Les ATOUTS de ce bien : assainissement collectif TAE, fenêtres en double vitrage, 4 chambres, possibilité de créer une chambre en rez-de-chaussée, école et commodités à proximité ...

Diagnostic énergétique

595 kWhEP/m²/an

20 kg éq CO_2/m²/an

Logement à consommation énergétique excessive : classe G