Cabinet Fontaine Crèvecœur
60360 Crèvecoeur-le-Grand
crevecoeur@cabinetfontaine.eu
03 44 13 23 50

Référence : 6024

Vallée du Thérain, solide construction 4 chambres

169 500 €

Honoraires agence à charge vendeur

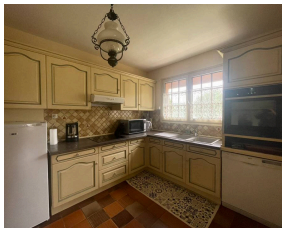

En quête de Tranquillité, à la Campagne, dans une Impasse ...
Entre Songeons et Formerie

Venez découvrir ce Solide Pavillon édifié sur Sous-sol (compartimenté en divers espaces), disposant d'une Terrasse bien exposée et une Belle Vue sur la nature....

Proposant 2 Chambres au rez-de-chaussée, un Séjour Double (proche de l'une des chambres), une Cuisine Aménagée-Equipée, une Salle d'eau et des WC.

Quant à l'étage, qui peut être repensé, on trouve une Grande Pièce (chambre) divisée en 2 Espaces, une Pièce Bureau, une Salle d'eau et un Grenier.

Sur le Terrain d'environ 1700 m², le Pavillon, un solide barbecue, un bûcher sous

Caractéristiques

Ville : Saint-Samson-la-Poterie
Région : Hauts-de-France
Mandat : 6024
Type : Maison
Surface : 109 m²
Terrain : 1767 m²
Pièces : 6
Chambres : 4
Chauffage : Individuel Fuel Radiateur
Balcon : 1
Terrasse : 1
Parking : 1
Année de construction :1976
Niveau : 1
Salle de douche : 2
Toilettes : 1

Diagnostic énergétique

A	B	C	D	E	F	G

260 kWhEP/m²/an

A	B	C	D	E	F	G

65 kg éq CO_2/m²/an